

Données générales				
Date : 23/01/2017	limites du tronçon	données GPS (WGS 84)		
Opérateur (s) et organisme : Alain BALTARDIVE ONEMA 72		X (en dd)	Y (en dd)	n°
Commune : Préal		aval		
	amont	48.226302	0.609269	
Conditions d'observation :				
Lieu-dit : La Tracerie	<input type="checkbox"/> < 8j sans pluies <input checked="" type="checkbox"/> > 8j sans pluies			
Nom usuel (si information) : La Tracerie	n° photos :			
Référentiel cartographique actuel : <input checked="" type="checkbox"/> Scan 25 IGN (Année :) <input type="checkbox"/> BD TOPO <input type="checkbox"/> Orthophotoplan + MNT				
Critères de qualification des COURS D'EAU (cumulatifs)				
Alimentation par une source				
<input checked="" type="checkbox"/> OUI <input type="checkbox"/> NON <input type="checkbox"/> Indéterminé	Type de source : 1) Ponctuelle : <input type="checkbox"/> fontaine <input type="checkbox"/> lavoir <input type="checkbox"/> mare <input type="checkbox"/> plan d'eau <input type="checkbox"/> mouillère <input checked="" type="checkbox"/> émergence clairement identifiée 2) Diffuse : <input type="checkbox"/> zone drainée <input type="checkbox"/> prairie humide <input type="checkbox"/> zone humide <input type="checkbox"/> bois humide Autres :			
Débit suffisant une majeure partie de l'année				
<input checked="" type="checkbox"/> OUI <input type="checkbox"/> NON <input type="checkbox"/> Indéterminé	Fréquence d'écoulement : <input type="checkbox"/> permanent <input type="checkbox"/> intermitent <input checked="" type="checkbox"/> indéterminé			
Lit naturel à l'origine				
<input checked="" type="checkbox"/> OUI <input type="checkbox"/> NON <input type="checkbox"/> Indéterminé	Information historique : <input type="checkbox"/> Cassini <input type="checkbox"/> Cadastre napoléonien <input type="checkbox"/> Etat major <input checked="" type="checkbox"/> Autre : ...IGN.....			
Cas particuliers : Critères supplémentaires				
Berges supérieures à 10cm				
<input checked="" type="checkbox"/> OUI	<input type="checkbox"/> NON			
Substrat diversifié et différencié				
<input checked="" type="checkbox"/> OUI (Sable, gravier, limon)	<input type="checkbox"/> NON			
Continuité Amont/ Aval				
<input checked="" type="checkbox"/> OUI	<input type="checkbox"/> NON			
Vie aquatique				
<input checked="" type="checkbox"/> OUI	<input type="checkbox"/> NON <input type="checkbox"/> Indéterminé			
<input type="checkbox"/> poisson :				
<input checked="" type="checkbox"/> macroinvertébré (Gammare)				
<input checked="" type="checkbox"/> végétation inféodée aux milieux aquatiques (Faux Cresson)				
Statut (cf logigramme)				
Statut déterminé grâce à : <input checked="" type="checkbox"/> Critères cumulatifs (Grille 1) <input type="checkbox"/> Critères supplémentaires (Grille 2)				
<input checked="" type="checkbox"/> COURS D'EAU <input type="checkbox"/> COURS D'EAU ENTERRE				
<input type="checkbox"/> TALWEG <input type="checkbox"/> FOSSE				
<input type="checkbox"/> si doute , renouveler cette démarche à une période hydrologique ultérieure				

Commentaires / Photographies

Cette expertise a été réalisée suite à la contestation par un riverain du classement en cours BCAE de cet écoulement. Cet écoulement prend sa source au niveau d'une émergence clairement identifiée. Des végétaux et des invertébrés aquatiques sont visibles à l'aval immédiat de cette source. Au niveau du lieu-dit "la Tracerie", le tracé du cours d'eau a été déplacé. Plus en amont, le linéaire ne possède pas les caractéristiques d'un cours d'eau mais d'un fossé.

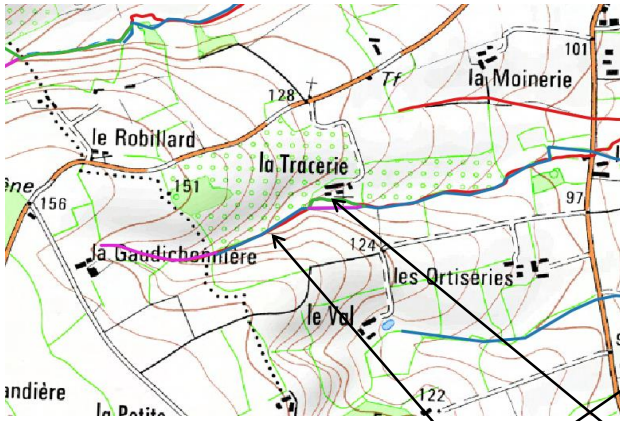

Localisation et vue de la source du Ru

Modification du tracé du cours

Présence d'invertébrés aquatiques en aval immédiat de la