

MISSIONS EN LIEN AVEC LE SGC

Budget : BOP 206 : Sybille HUIBAN – Fatoumata BARRY

Reférent de proximité pour la DDPP : Laurent-Emmanuel TASSIN

Contentieux : Fabien CAMACHO - **Secrétaire contentieux** : Claude BESCHE

Hygiène et Sécurité : Laurence FOIN

Mission qualité : Emilie NAJEAN **

Coordination plans de contrôle et de surveillance : Pascale SILLE

Politique de l'offre alimentaire : Dominique POUVREAU

PROTECTION DE L'ENVIRONNEMENT		SANTÉ ET PROTECTION ANIMALE Services Vétérinaires	CONCURRENCE CONSOMMATION ET REPRESSION DES FRAUDES	SECURITE SANITAIRE DES ALIMENTS Services Vétérinaires		
Chef de service : Brigitte HEIDEMANN**		Chef de service : Caty BERNARD** Adjointe : Virginie ROHART	Service réuni : MAYENNE-SARTHE • Chef de service : Véronique QUELLIER -GUILLOIS Adjoint : Jérôme VAULAY	Chef de service : Dominique POUVREAU Adjointe : Emilie NAJEAN** * Agents assurant des inspections métiers de bouche, restauration collective et commerciale ** V.O. Vétérinaire Officiel		
Installations classées pour l'Environnement Industries agroalimentaires Jean-Marie LEFEUVRE Sophie GALPIN	Filière animales (santé-identification-bien-être) Bovins - petits ruminants Thierry RADEREAU François PINIER Pauline FLAUSS Porcins : Thierry RADEREAU Volailles : Fabienne GUEDES Nathalie MARTEAU Keltoum GARREAU François PINIER Equidés : Pauline FLAUSS Carnivores domestiques Stéphanie TELLIER Pisciculture – Gibier- Transport Thierry RADEREAU Alimentation animale Pharmacie vétérinaire Caty BERNARD Imports-Exports-Echanges Cynthia PAPIN Marine DOGUET Keltoum GARREAU Stéphanie TELLIER	Site du Mans	Pôle Paixhans	Pôle SABLE Boucherie/Volaille	Pôle CHERRE (boucherie) Pôle CHERANCE (boucherie)	
		Réglementation sur les prix Jean-Philippe SIMON Protection du consommateur Pratiques commerciales réglementées Droit de la consommation Bénédicte ESNAULT - Stéphanie JAOUEN - Nicolas MOREAU - Jean-Philippe SIMON - Joséphine JOLIVET - Vanessa OUDOT Sécurité et Loyauté - Produits non alimentaires et services Stéphanie JAOUEN - Joséphine JOLIVET - Vanessa OUDOT - Laurent GELE - Jean-Philippe SIMON - Jérôme VAULAY Produits alimentaires Christophe LIBERT- Laurent GELE- Julie MOREL -Vanessa OUDOT	Produits carnés Christelle MELANGER Émilie NAJEAN Étienne PIVETTE Produits laitiers Marie-Laure RIBLIER Œufs Christelle MELANGER Étienne PIVETTE Entrepôts - Produits de la pêche Marthe GUERREIRO Restauration collective Rosine PELLETIER Pascale SILLE Métiers de bouche – Restauration commerciale Marthe GUERREIRO Rosine PELLETIER Marie-Laure RIBLIER Pascale SILLE Exports Cynthia PAPIN - Marine DOGUET Christelle MELANGER - Étienne PIVETTE - Pascale SILLE -	CHARAL Sablé/Sarthe Chefs Unité : Antoinette CANAL ** Adjoint : Jacob GARCIA-VAZQUEZ** Responsables équipe : Yves SOULIER Hélène ANGOULVANT Laurent ALLIX - Marie-Claire CHAUMONT - Bertrand DIXNEUF - Evie GAUTHIER Marine HARDOUIN - Marie-Laure HAUTREUX - Angéline LABE Claudine LEBLANC - Virginie LEHAY - Corinne LEFAUCHEUX - Carole NOURY* - Christelle OLIVIER - François SIMON - Marie THIBAUT - Jean WILLMANN - Pôle volaille : LDC Sablé S/ Sarthe CAVOL LOUE Chef de pôle : Nadia KABI-IHADADENE ** Adjoint : Jacob GARCIA-VAZQUEZ** Responsable équipe : Stéphane BOISSIERE* Roland BODY - Nelly FAVREGROS - Charlène MIGNOT Émilie WILLMANN -	SOCOPA Cherré Chef Unité Alexandre FOIN** Responsable équipe : Karine BIBRON* Martin BONNEFOY - Denis BERNARDET - Laurence FOIN* Marine FRAOUN - Florian MARTIN - Atika NOUACER - Marina PARAPEL - Claire VAN SCHAIK - VALLEGRAIN Chérancé Chef Unité Renaud VANDER ELST Responsable équipe : Emmanuel BILLAUT Charlène BEAUVILLAIN Justine CHEVRETON Wilson LE GOUALLEC Julie-Célie MORETTI Charlène PASTEL Guillaume SAMAIN Chefs de circonscriptions : - La Ferté Bernard : Alexandre FOIN - Beaumont -sur-Sarthe Renaud VANDER ELST	
Secrétaire : Guylaine PENINON		Secrétaire : Chantal JAUNEAU	Secrétaire : Claude BESCHE	Secrétaire : Régine GAUGAIN		

DIRECTION DÉPARTEMENTALE

m.a.j. 24/11/21

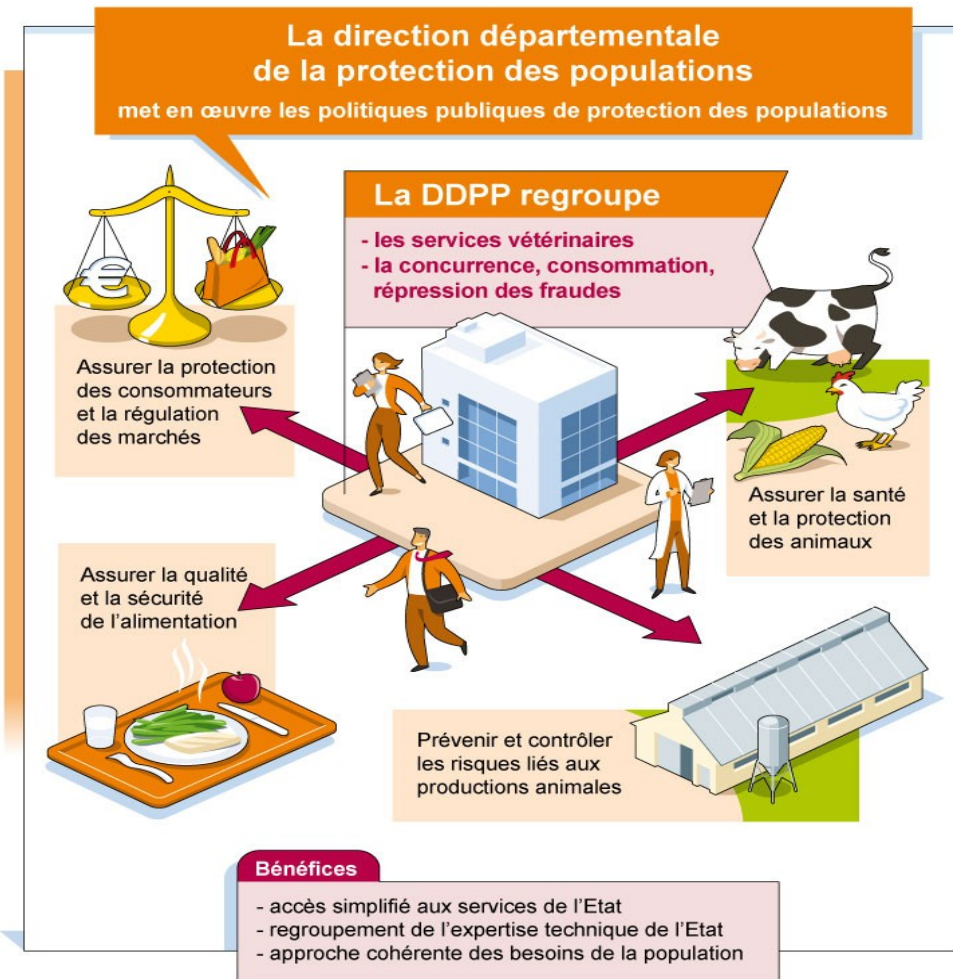

La nouvelle organisation départementale de l'Etat / DDPP - Infographie: Lorenzo Timon © DGME - octobre 2009



ordonnées :

à l'adresse :

19 boulevard PAIXHANS
CS 91631
72016 Le Mans Cédex 2
Téléphone 02.72.16.43.43
Télécopie 02.72.16.43.89
ddpp@sarthe.gouv.fr

Les Services :

- Direction
- Protection de l'Environnement (PE)
- Santé et Protection Animales (SPA)
- Sécurité Sanitaire des Aliments (SSA)
- Concurrence Consommation et répression des fraudes (CCRF)