

Madame Lucette MARY
288 RUE DE GUETTELOUP
72100 LE MANS

COULAINES, le 04/01/2018

Réf : COU17380

Madame,

Veillez trouver ci-joint un exemplaire du plan de bornage concernant la division de la parcelle cadastrée Section PR n°18 pour vente par Madame Lucette MARY à Monsieur Philippe GEORGET. Le dossier complet a été transmis à Maître GOURLAY.

Ci-joint également, la facture relative à ce travail.

Vous en souhaitant bonne réception et restant à votre disposition pour tous renseignements complémentaires.

Je vous prie d'agréer, Madame, l'expression de mes sentiments dévoués.

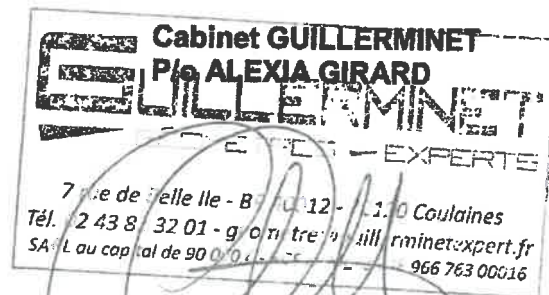

Ville du MANS
PLAN DE DIVISION
Propriété de Madame Lucette MARY
Parcelle : 18

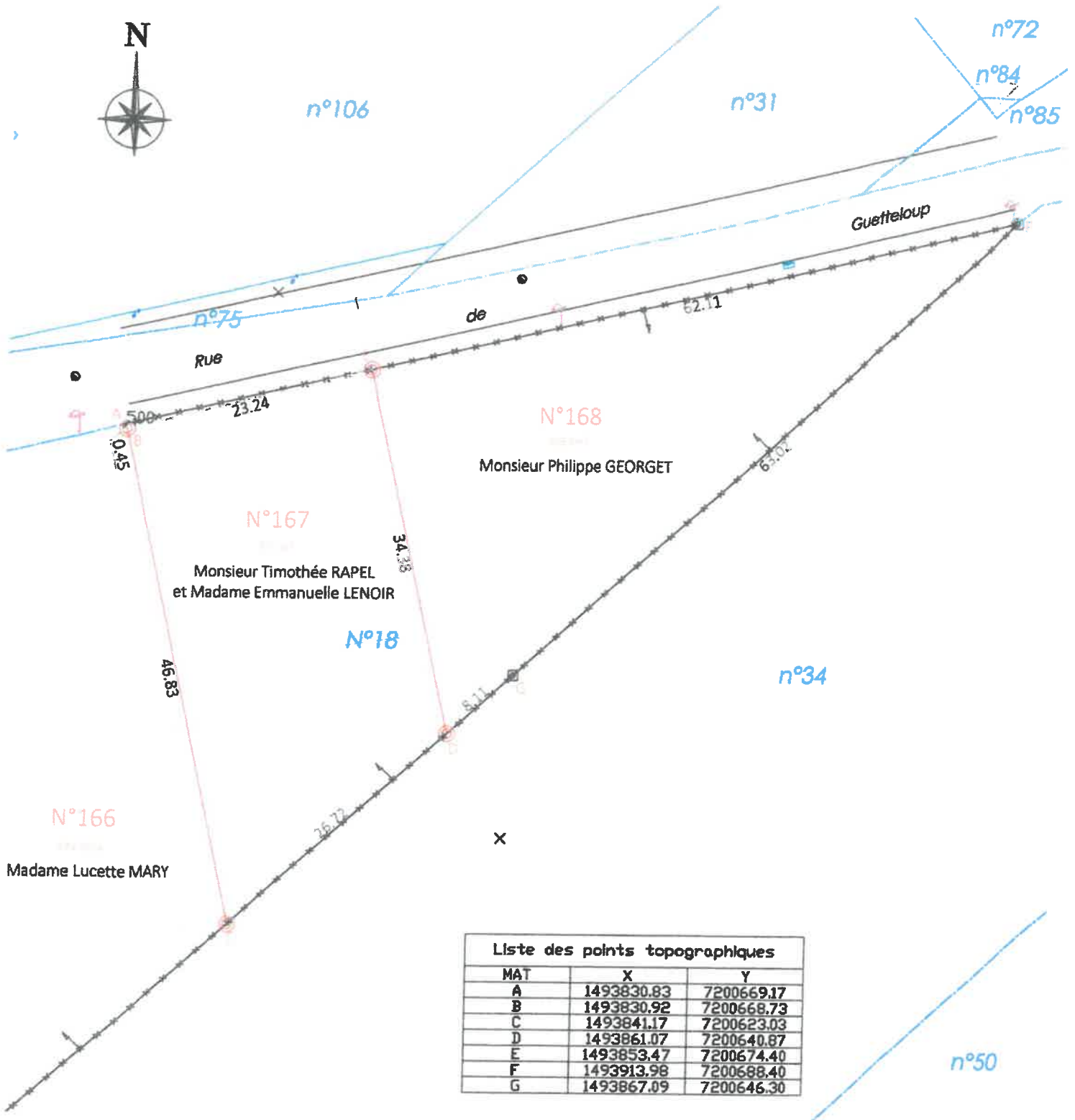

⊗ Borne ancienne

⊙ Borne nouvelle plastique

— Clôture

— Limite nouvelle

— Application cadastrale indicative, non contradictoire

Système de coordonnées : RGF93-CC48 (GPS)

Date de relevé des points le 07 Décembre 2017

Fichier DAO : COU 17380 .dwg

Dossier n°COU17380 Décembre 2017