

Données générales

Date :	<input type="text" value="29/08/21"/>	limites du tronçon	données GPS		
Opérateur (s) et organisme :	<input type="text" value="OFB"/>		X (en dd)	Y (en dd)	n°
<input type="text" value="JL BICHON"/>		aval			
Commune :	<input type="text" value="GRANDCHAMP"/>	amont			

Conditions d'observation :
 < 8j sans pluies (10 mm dans les 8 jours) > 8j sans pluies

 Lieu-dit :

 n° photos :

 Référentiel cartographique actuel : Scan 25 IGN (Année :) BD TOPO Orthophotoplan + MNT BCAE

Critères de qualification des COURS D'EAU (cumulatifs)
Alimentation par une source

<input type="checkbox"/> OUI	Type de source : 1) Ponctuelle : <input type="checkbox"/> fontaine <input type="checkbox"/> lavoi <input type="checkbox"/> mar <input type="checkbox"/> plan d'eau <input type="checkbox"/> mouillè <input type="checkbox"/> émergence clairement identifiée 2) Diffuse : <input type="checkbox"/> zone drainée <input type="checkbox"/> prairie humide <input type="checkbox"/> zone humide <input type="checkbox"/> bois humide Autres :
<input checked="" type="checkbox"/> NON	
<input type="checkbox"/> Indéterminé	

Débit suffisant une majeure partie de l'année
 OUI NON Indéterminé

Fréquence d'écoulement :	<input type="checkbox"/> permanent <input type="checkbox"/> intermitent <input checked="" type="checkbox"/> indéterminé
--------------------------	---

Lit naturel à l'origine
 OUI NON Indéterminé

Information historique	<input type="checkbox"/> Cassin <input type="checkbox"/> Cadastre napoléonien <input type="checkbox"/> Etat maj <input type="checkbox"/> Autre <input type="text"/>
------------------------	---

Cas particuliers : Critères supplémentaires
Berges supérieures à 10cm
 OUI NON

Substrat diversifié et différencié
 OUI NON

Continuité Amont/ Aval
 OUI NON

Vie aquatique
 OUI NON Indéterminé

 poisson :

 macroinvertébré :

 végétation inféodée aux milieux aquatiques

Statut (cf logigramme)

 Statut déterminé grâce à : Critères cumulatifs (Grille 1) Critères supplémentaires (Grille 2)

 COURS D'EAU COURS D'EAU ENTERRE
 TALWEG FOSSE AUTRE:
 si doute , renouveler cette démarche à une période hydrologique ultérieure

Photographies / Carte

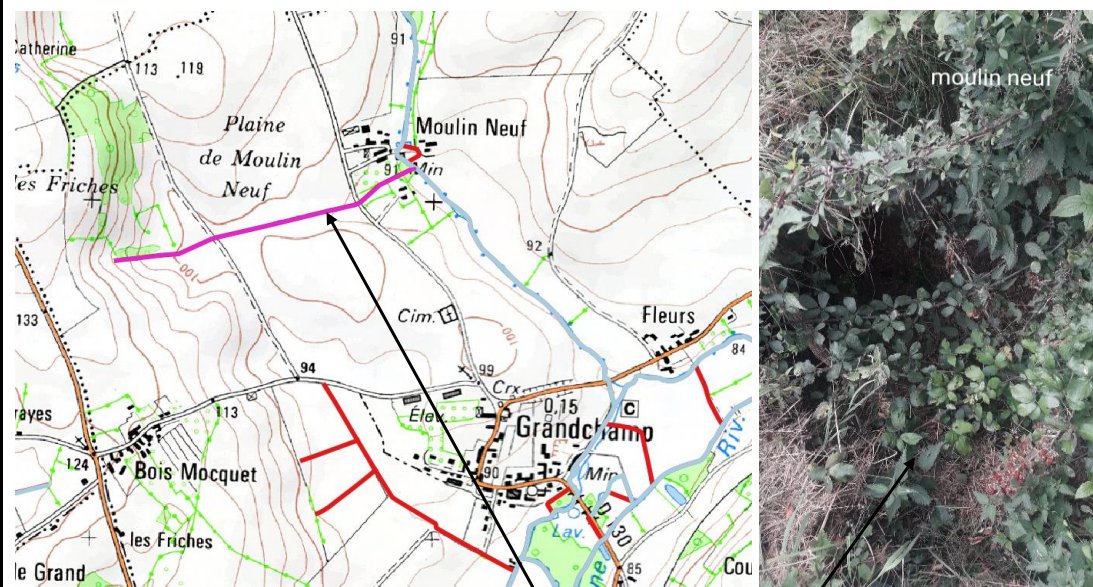

- Tronçon à déclasser (fossé ou cours d'eau remblayé)
- Tronçon à classer comme cours d'eau
- Tronçon restant à expertiser
- Cours d'eau

Localisation et vue du tronçon expertisé

Conclusion

Le tronçon expertisé ne possède pas les caractéristiques d'un cours d'eau.