

Données générales				
Date : 7/01/2021	limites du tronçon	données GPS (WGS 84)		
Opérateur (s) et organisme : Alain BALTARDIVE OFB 72		X (en dd)	Y (en dd)	n°
		aval		
Commune : Mont Saint Jean	amont			
Conditions d'observation :				
Lieu-dit : La Claie du Pain	<input type="checkbox"/> < 8j sans pluies <input checked="" type="checkbox"/> > 8j sans pluies			
Nom usuel (si information) :	n° photos :1 et 2			
Référentiel cartographique actuel : <input checked="" type="checkbox"/> Scan 25 IGN (Année :) <input type="checkbox"/> BD TOPO <input type="checkbox"/> Orthophotoplan + MNT				
Critères de qualification des COURS D'EAU (cumulatifs)				
Alimentation par une source				
<input checked="" type="checkbox"/> OUI	Type de source :			
<input type="checkbox"/> NON	1) Ponctuelle : <input type="checkbox"/> fontaine <input type="checkbox"/> lavoir <input type="checkbox"/> mare <input type="checkbox"/> plan d'eau <input type="checkbox"/> mouillère <input checked="" type="checkbox"/> émergence clairement identifiée			
<input type="checkbox"/> Indéterminé	2) Diffuse : <input type="checkbox"/> zone drainée <input type="checkbox"/> prairie humide <input type="checkbox"/> zone humide <input type="checkbox"/> bois humide			
	Autres :			
Débit suffisant une majeure partie de l'année				
<input type="checkbox"/> OUI <input type="checkbox"/> NON <input checked="" type="checkbox"/> Indéterminé	Fréquence d'écoulement : <input type="checkbox"/> permanent <input type="checkbox"/> intermitent <input checked="" type="checkbox"/> indéterminé			
Lit naturel à l'origine				
<input type="checkbox"/> OUI <input type="checkbox"/> NON <input checked="" type="checkbox"/> Indéterminé	Information historique : <input type="checkbox"/> Cassini <input type="checkbox"/> Cadastre napoléonien <input checked="" type="checkbox"/> Etat major <input type="checkbox"/> Autre : ...IGN.....			
Cas particuliers : Critères supplémentaires				
Berges supérieures à 10cm				
<input checked="" type="checkbox"/> OUI	<input type="checkbox"/> NON			
Substrat diversifié et différencié				
<input checked="" type="checkbox"/> OUI	<input type="checkbox"/> NON			
Continuité Amont/ Aval				
<input checked="" type="checkbox"/> OUI	<input type="checkbox"/> NON			
Vie aquatique				
<input checked="" type="checkbox"/> OUI	<input type="checkbox"/> NON	<input type="checkbox"/> Indéterminé		
<input type="checkbox"/> poisson :				
<input checked="" type="checkbox"/> macroinvertébré (Gammaridés)				
<input checked="" type="checkbox"/> végétation inféodée aux milieux aquatiques				
Statut (cf logigramme)				
Statut déterminé grâce à : <input checked="" type="checkbox"/> Critères cumulatifs (Grille 1) <input type="checkbox"/> Critères supplémentaires (Grille 2)				
<input checked="" type="checkbox"/> COURS D'EAU <input type="checkbox"/> COURS D'EAU ENTERRE				
<input type="checkbox"/> TALWEG <input type="checkbox"/> FOSSE				
<input type="checkbox"/> si doute , renouveler cette démarche à une période hydrologique ultérieure				

Commentaires / Photographies

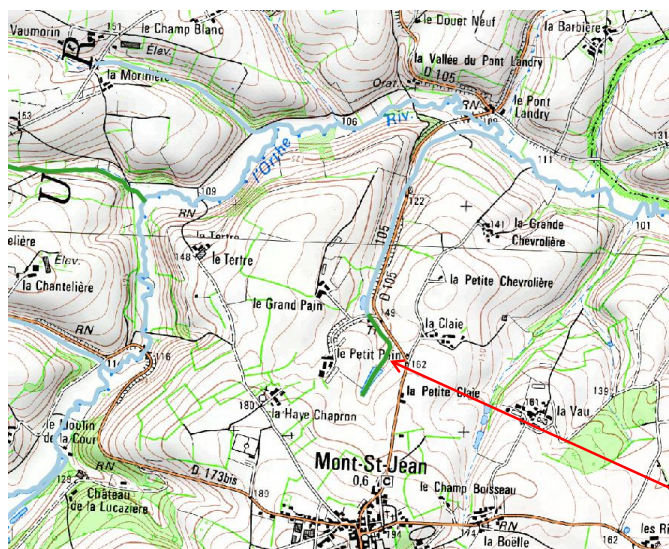

Vue de la source du cours d'eau



Photo n°2 présence d'invertébrés

Localisation de l'écoulement de la Claire du Pain