

Données générales					
Date :	<input type="text" value="18/03/2021"/>	limites du tronçon	données GPS		
Opérateur (s) et organisme :	<input type="text" value="OFB"/>		X (en dd)	Y (en dd)	n°
A Lefeuvre			aval		
Commune :	<input type="text" value="Chemiré-en-Charnie"/>	amont			
Conditions d'observation :					
Lieu-dit :	<input type="text" value="La Bruyère"/>	<input checked="" type="checkbox"/> < 8j sans pluies (10 mm dans les 8 jours) <input checked="" type="checkbox"/> > 8j sans pluies			
Nom usuel (si information)	<input type="text"/>	n° photos : <input type="text"/>			
Référentiel cartographique actuel : <input checked="" type="checkbox"/> Scan 25 IGN (Année :) <input type="checkbox"/> BD TOPO <input type="checkbox"/> Orthophotoplan + MNT					
Critères de qualification des COURS D'EAU (cumulatifs)					
Alimentation par une source					
<input type="checkbox"/> OUI	Type de source : 1) Ponctuelle : <input type="checkbox"/> fontaine <input type="checkbox"/> lavoir <input type="checkbox"/> mare <input type="checkbox"/> plan d'eau <input type="checkbox"/> mouillère <input type="checkbox"/> émergence clairement identifiée 2) Diffuse : <input checked="" type="checkbox"/> zone drainée <input type="checkbox"/> prairie humide <input type="checkbox"/> zone humide <input type="checkbox"/> bois humide Autres :				
<input type="checkbox"/> NON					
<input checked="" type="checkbox"/> Indéterminé					
Débit suffisant une majeure partie de l'année					
<input type="checkbox"/> OUI <input type="checkbox"/> NON <input checked="" type="checkbox"/> Indéterminé	Fréquence d'écoulement : <input type="checkbox"/> permanent <input type="checkbox"/> intermitent <input checked="" type="checkbox"/> indéterminé				
Lit naturel à l'origine					
<input type="checkbox"/> OUI <input type="checkbox"/> NON <input checked="" type="checkbox"/> Indéterminé	Information historique <input type="checkbox"/> Cassini <input type="checkbox"/> Cadastre napoléonien <input type="checkbox"/> Etat major <input type="checkbox"/> Autre: <input type="text"/>				
Cas particuliers : Critères supplémentaires					
Berges supérieures à 10cm					
<input type="checkbox"/> OUI	<input checked="" type="checkbox"/> NON				
Substrat diversifié et différencié					
<input type="checkbox"/> OUI	<input checked="" type="checkbox"/> NON				
Continuité Amont/ Aval					
<input type="checkbox"/> OUI	<input checked="" type="checkbox"/> NON				
Vie aquatique					
<input type="checkbox"/> OUI	<input checked="" type="checkbox"/> NON	<input type="checkbox"/> Indéterminé			
<input type="checkbox"/> poisson :					
<input type="checkbox"/> macroinvertébré :					
<input type="checkbox"/> végétation inféodée aux milieux aquatiques					
Statut (cf logigramme)					
Statut déterminé grâce à : <input checked="" type="checkbox"/> Critères cumulatifs (Grille 1) <input type="checkbox"/> Critères supplémentaires (Grille 2)					
<input type="checkbox"/> COURS D'EAU <input type="checkbox"/> COURS D'EAU ENTERRE					
<input type="checkbox"/> TALWEG <input type="checkbox"/> FOSSE					
<input type="checkbox"/> si doute , renouveler cette démarche à une période hydrologique ultérieure					

Commentaires / Photographies

Ce tronçon est proposé au déclassement sur sa partie amont car il est busé.

Un écoulement est visible en aval immédiat de la parcelle cultivée, ce qui sous-entend un drainage existant.

Cependant, les cartographies et photographies aériennes anciennes ne permettent pas de confirmer l'existence d'un cours d'eau à cet endroit.

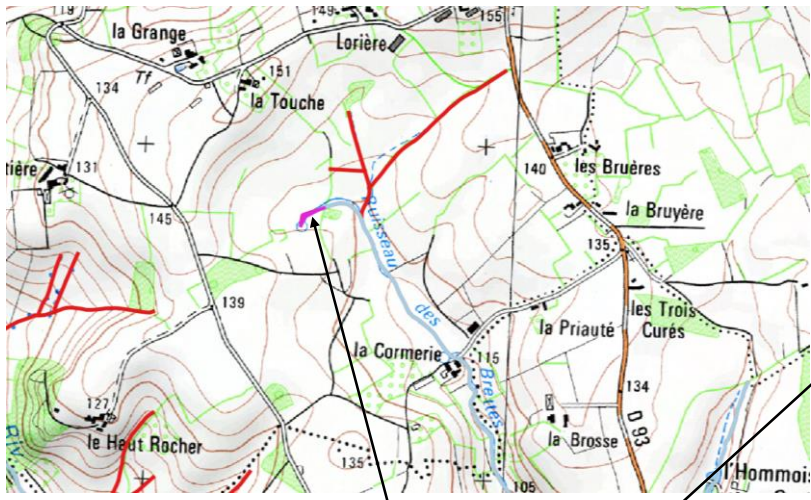

Localisation et vue du tronçon proposé au déclassement

Vue de l'écoulement en val de la parcelle en culture