

Données générales

Date :	<input type="text" value="11/06/2022"/>	limites du tronçon	données GPS		
Opérateur (s) et organisme :	<input type="text" value="OFB-AL"/>		X (en dd)	Y (en dd)	n°
Commune :	<input type="text" value="Saint-Rémy-du-Val"/>	aval	<input type="text"/>	<input type="text"/>	<input type="text"/>
Lieu-dit :	<input type="text" value="Bécherel"/>	amont	<input type="text"/>	<input type="text"/>	<input type="text"/>

Conditions d'observation :
 < 8j sans pluies (10 mm dans les 8 jours) > 8j sans pluies

 Nom usuel (si information)

 n° photos :
Référentiel cartographique actuel : Scan 25 IGN (Année :) BD TOPO Orthophotoplan + MNT BCAE

Critères de qualification des COURS D'EAU (cumulatifs)
Alimentation par une source

<input type="checkbox"/> OUI <input checked="" type="checkbox"/> NON <input type="checkbox"/> Indéterminé	Type de source : 1) Ponctuelle : <input type="checkbox"/> fontaine <input type="checkbox"/> lavoi <input type="checkbox"/> mare <input type="checkbox"/> plan d'eau <input type="checkbox"/> mouillère <input type="checkbox"/> émergence clairement identifiée 2) Diffuse : <input type="checkbox"/> zone drainée <input type="checkbox"/> prairie humide <input type="checkbox"/> zone humide <input type="checkbox"/> bois humide Autres :
---	---

Débit suffisant une majeure partie de l'année

<input type="checkbox"/> OUI <input checked="" type="checkbox"/> NON <input type="checkbox"/> Indéterminé	Fréquence d'écoulement : <input type="checkbox"/> permanent <input type="checkbox"/> intermittent <input type="checkbox"/> indéterminé
---	--

Lit naturel à l'origine

<input type="checkbox"/> OUI <input type="checkbox"/> NON <input checked="" type="checkbox"/> Indéterminé	Information historique <input type="checkbox"/> Cassini <input type="checkbox"/> Cadastre napoléonien <input type="checkbox"/> Etat major <input type="checkbox"/> Autre: <input type="text"/>
---	--

Cas particuliers : Critères supplémentaires
Berges supérieures à 10cm

<input type="checkbox"/> OUI <input checked="" type="checkbox"/> NON
--

Substrat diversifié et différencié

<input type="checkbox"/> OUI <input checked="" type="checkbox"/> NON
--

Continuité Amont/ Aval

<input type="checkbox"/> OUI <input checked="" type="checkbox"/> NON
--

Vie aquatique

<input type="checkbox"/> OUI <input checked="" type="checkbox"/> NON <input type="checkbox"/> Indéterminé <input type="checkbox"/> poisson : <input type="checkbox"/> macroinvertébré : <input type="checkbox"/> végétation inféodée aux milieux aquatiques
--

Statut (cf logigramme)

Statut déterminé grâce à : Critères cumulatifs (Grille 1) Critères supplémentaires (Grille 2)

<input type="checkbox"/> COURS D'EAU	<input type="checkbox"/> COURS D'EAU ENTERRE
<input type="checkbox"/> TALWEG	<input type="checkbox"/> FOSSE <input checked="" type="checkbox"/> AUTRE: <input type="text" value="Plan d'eau"/>

si doute , renouveler cette démarche à une période hydrologique ultérieure

Ident_OFB: C22_440

Photographies / Carte

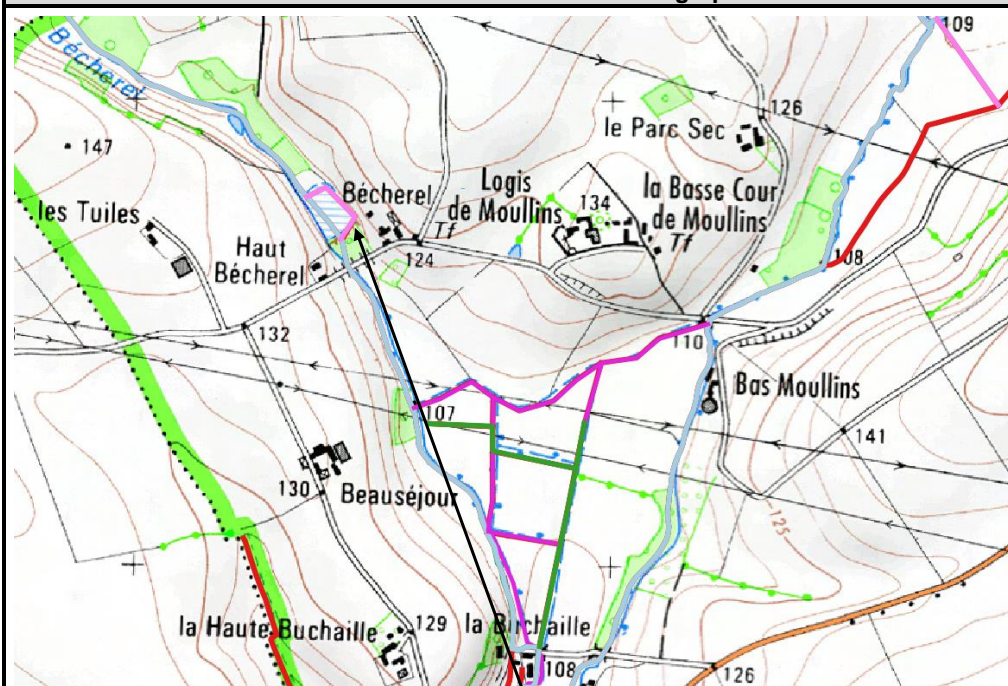

- Tronçon à déclasser (fossé ou cours d'eau remblayé)
- Tronçon à classer comme cours d'eau
- Tronçon restant à expertiser
- Cours d'eau

Localisation et vue du tronçon expertisé

Conclusion

Le tronçon expertisé correspond à un bras de plan d'eau, créé dans le talweg naturel du ruisseau de Bécherel.