

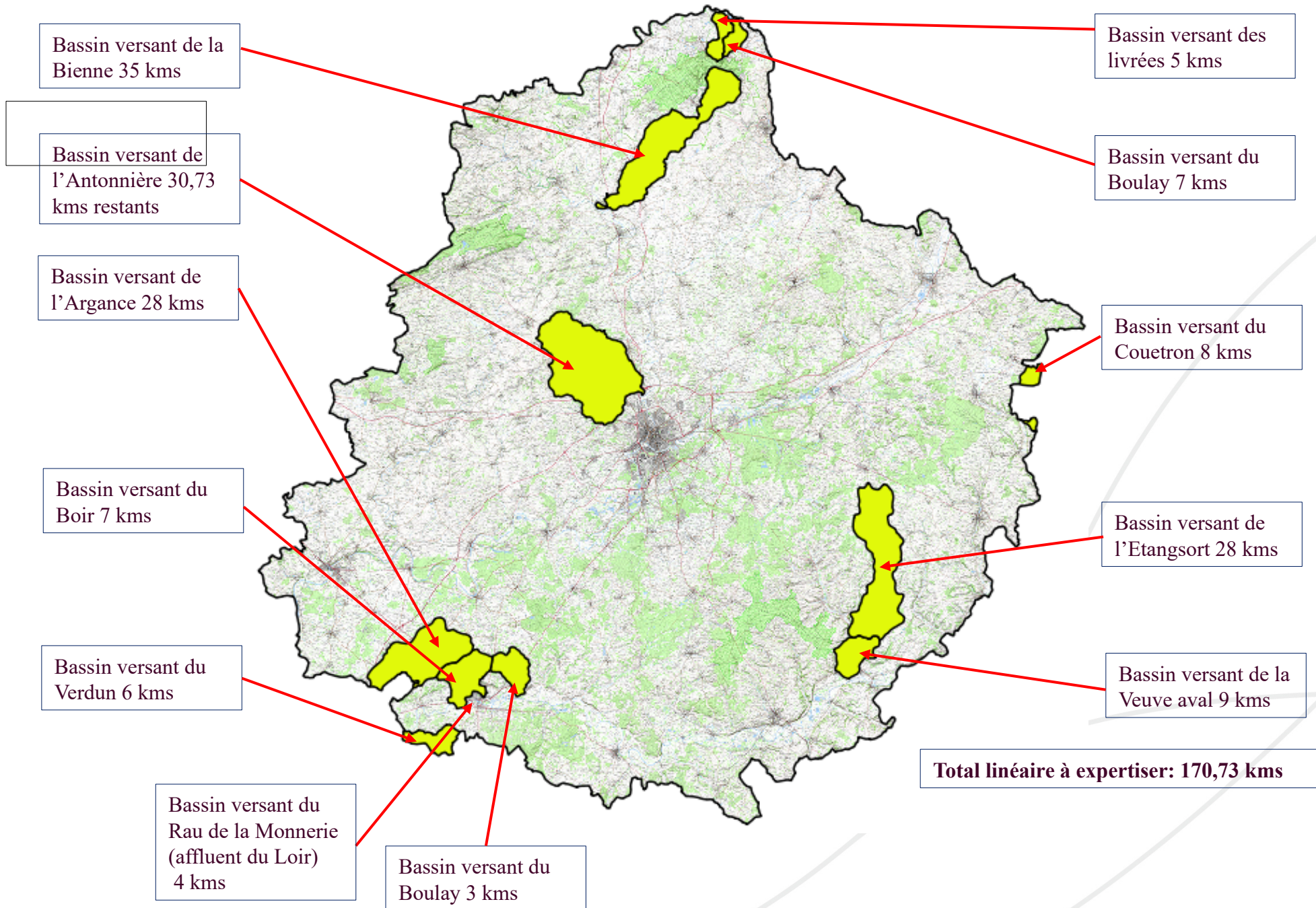

Bilan du chantier de cartographie des cours d'eau sur le département de la Sarthe en 2021

Bassins versants prioritisés en 2021



Bilan des expertises réalisées au 1^{er} juin 2021

Bassin versant de l'Antonnière: 600 m

Bassin versant de la Bienne: 1532 m

Bassin versant du Riboux: 2278 m

Linéaire total expertisé bassins versants priorités: **4,41 kms**

Linéaire total expertisé expertises ponctuelles: **12,52 kms**

Linéaire total expertisés au 1^{er} juin 2021: 16,93 kms



OFB

OFFICE FRANÇAIS
DE LA BIODIVERSITÉ

Bilan du chantier de cartographie des cours d'eau sur le département de la Sarthe (avec le second semestre 2021)

Bilan sur le bassin versant de l'Antonnière

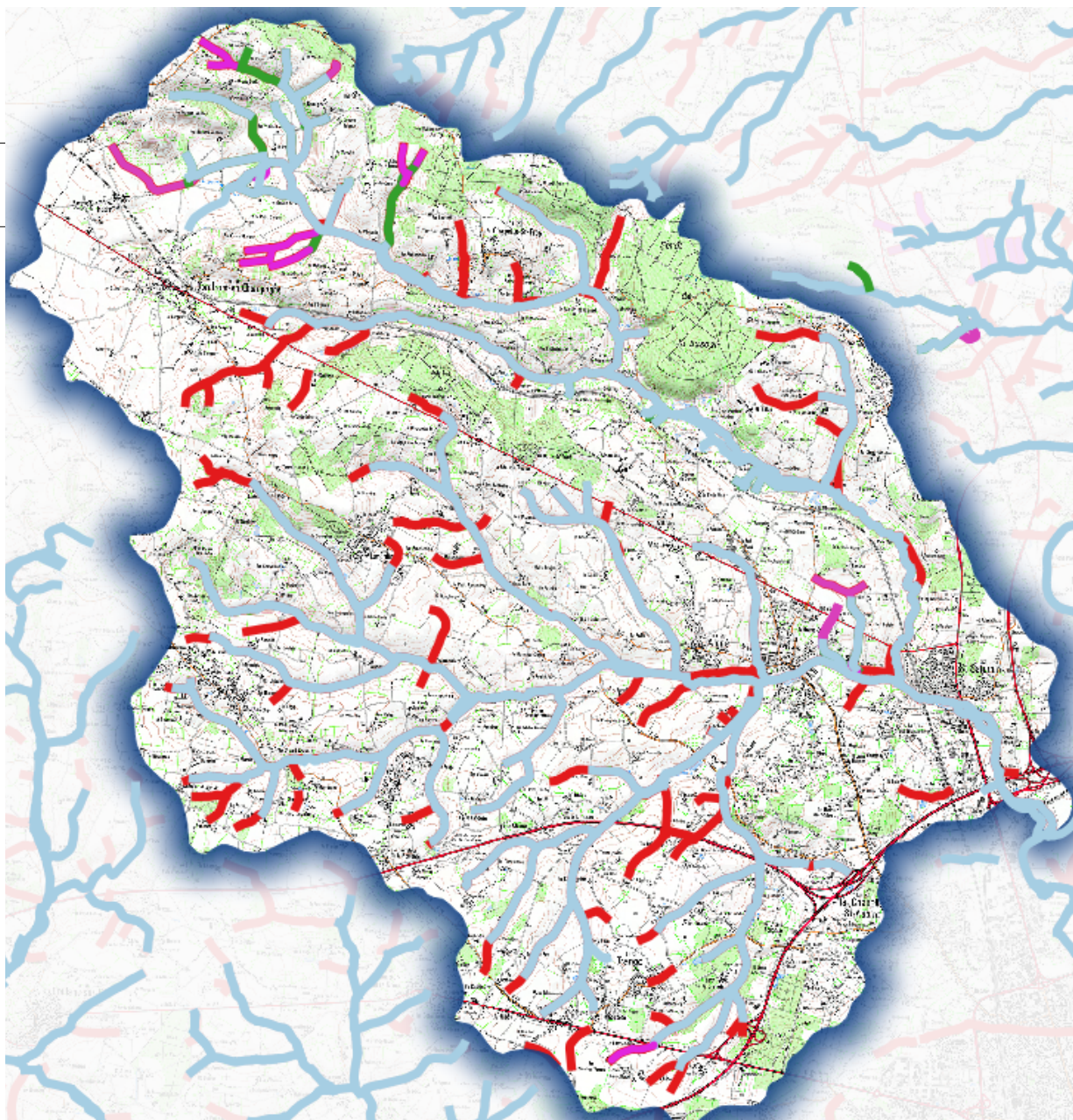

Linéaire total à expertiser: **47 kms**

Linéaire expertisé
au 01/01/2022: **16,87 kms**

Linéaire proposé au reclassement
en cours d'eau: **10,99 kms**

Pourcentage de reclassement
sur le bassin versant au
01/01/2022: **65,1 %**

Bilan sur le bassin versant de l'Etangsort

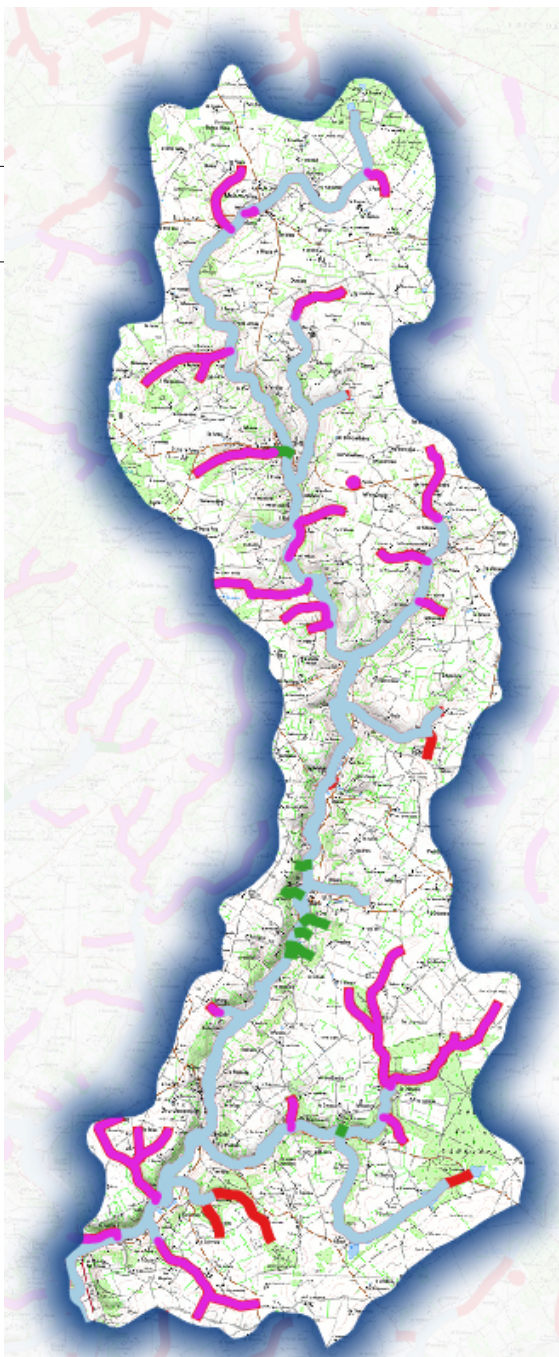

Linéaire total à expertiser: **28 kms**

Linéaire expertisé
au 01/01/2022: **26 kms**

Linéaire proposé au reclassement
en cours d'eau: **1,48 kms**

Pourcentage de reclassement
sur le bassin versant au
01/01/2022: **5,7 %**

Bilan sur le bassin versant des Livrées

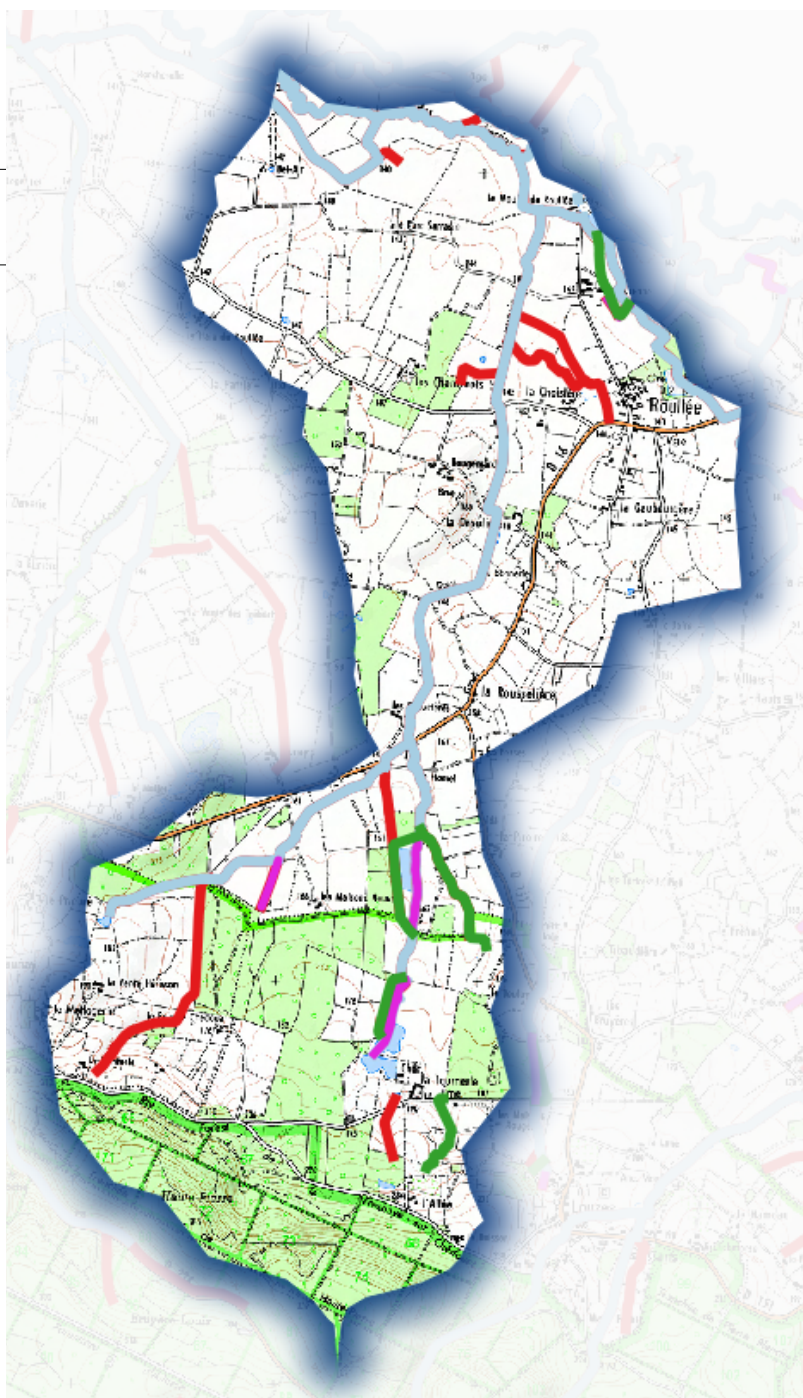

Linéaire total à expertiser au départ: **5 kms**

Linéaire expertisé au 01/01/2022: **3,8 kms**

Reste à expertiser: **3,5 kms**

Linéaire proposé au reclassement en cours d'eau: **2,63 kms**

Pourcentage de reclassement sur le bassin versant au 01/01/2022: **69,2 %**

Bilan sur le bassin versant du Boulay (Sarthe amont)

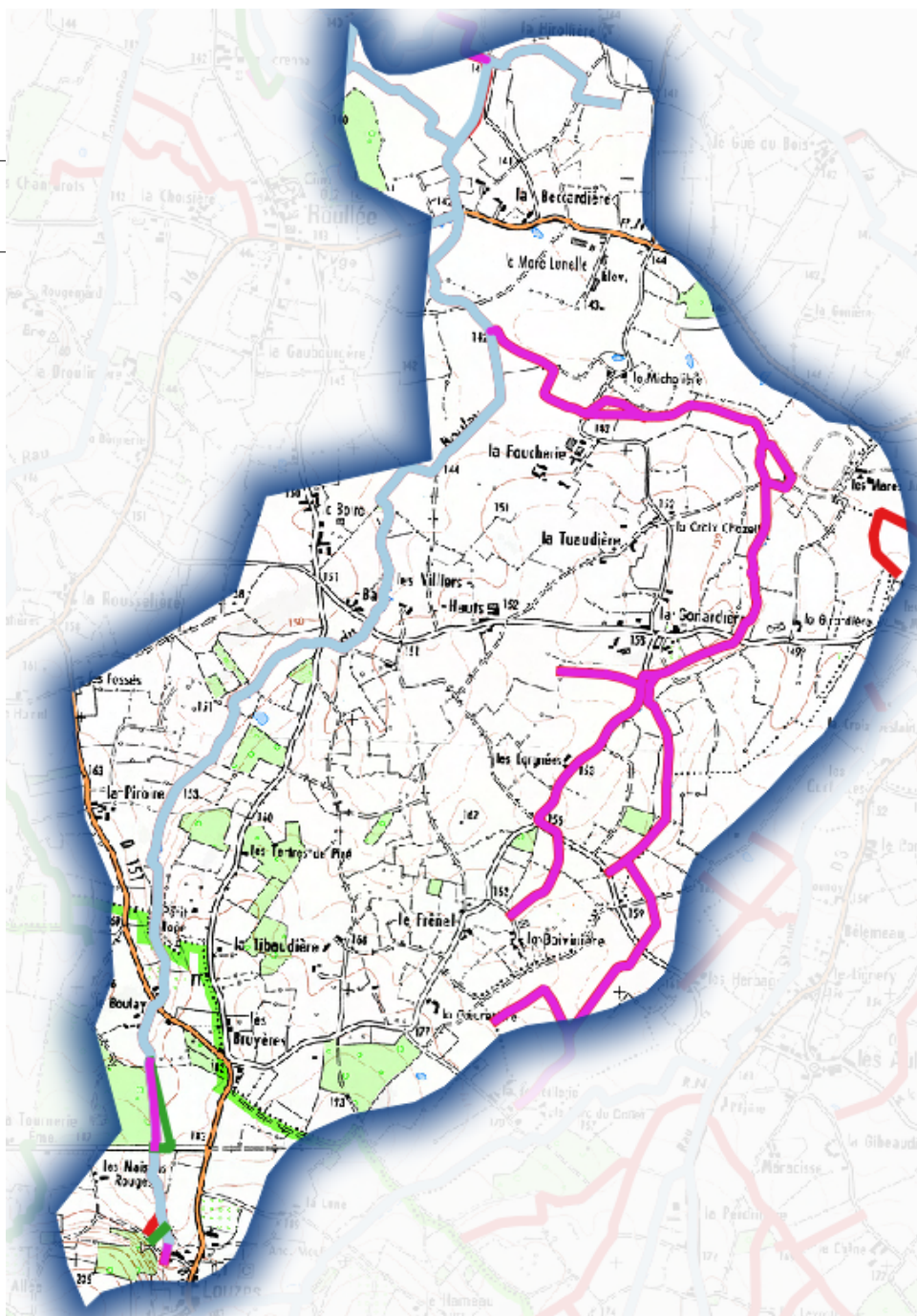

Linéaire total à expertiser: **7 kms**

Linéaire expertisé
au 01/01/2022: **6,9 kms**

Linéaire proposé au reclassement
en cours d'eau: **0,45 kms**

Pourcentage de reclassement
sur le bassin versant au
01/01/2022: **6,5 %**

Bilan sur le bassin versant de la Bienne

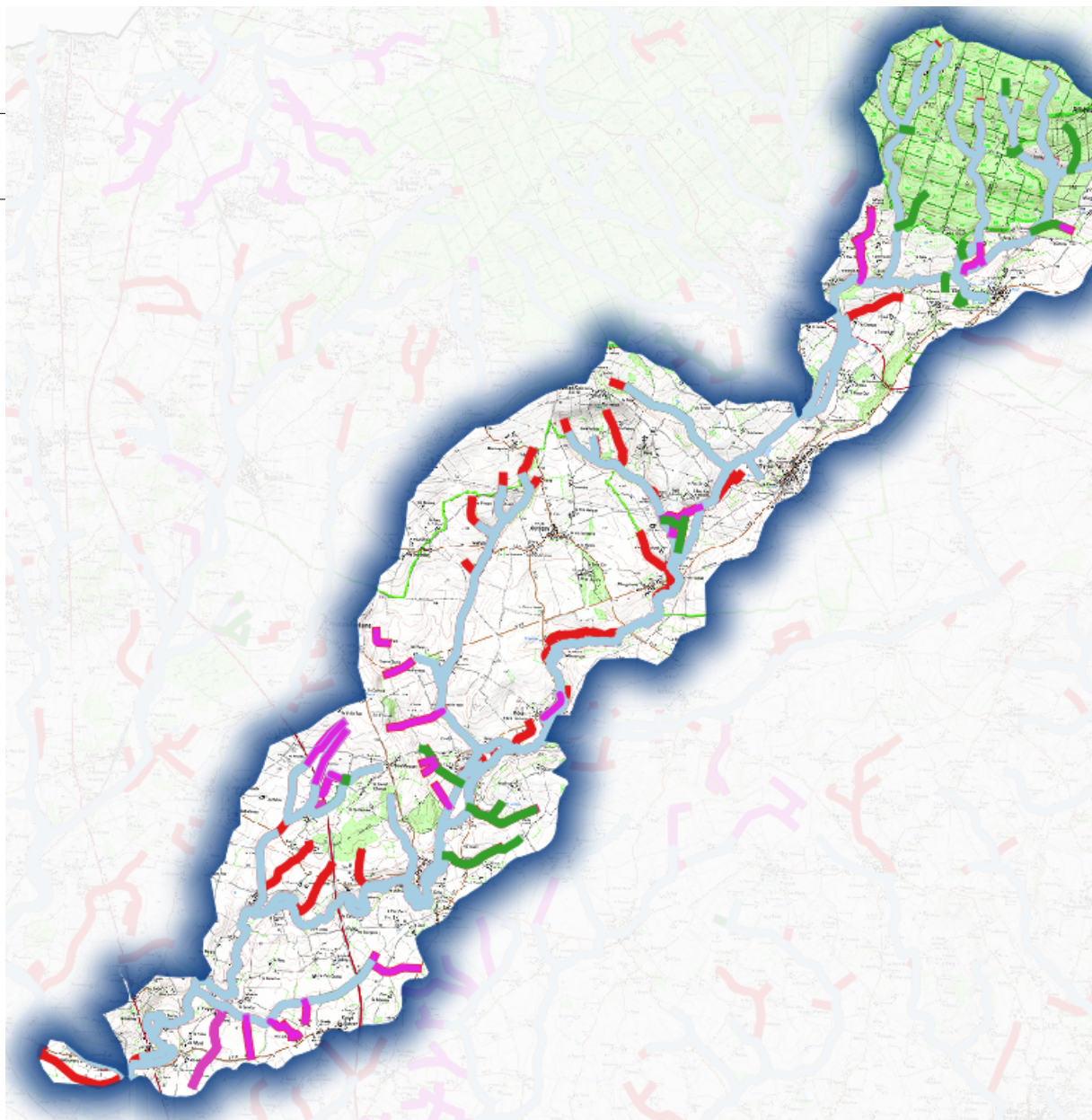

Linéaire total à expertiser: **35 kms**

Linéaire expertisé
au 01/01/2022: **18,19 kms**

Linéaire proposé au reclassement
en cours d'eau: **7,46 kms**

Pourcentage de reclassement
sur le bassin versant au
01/01/2022: **41 %**

Bilan sur le bassin versant du Verdun

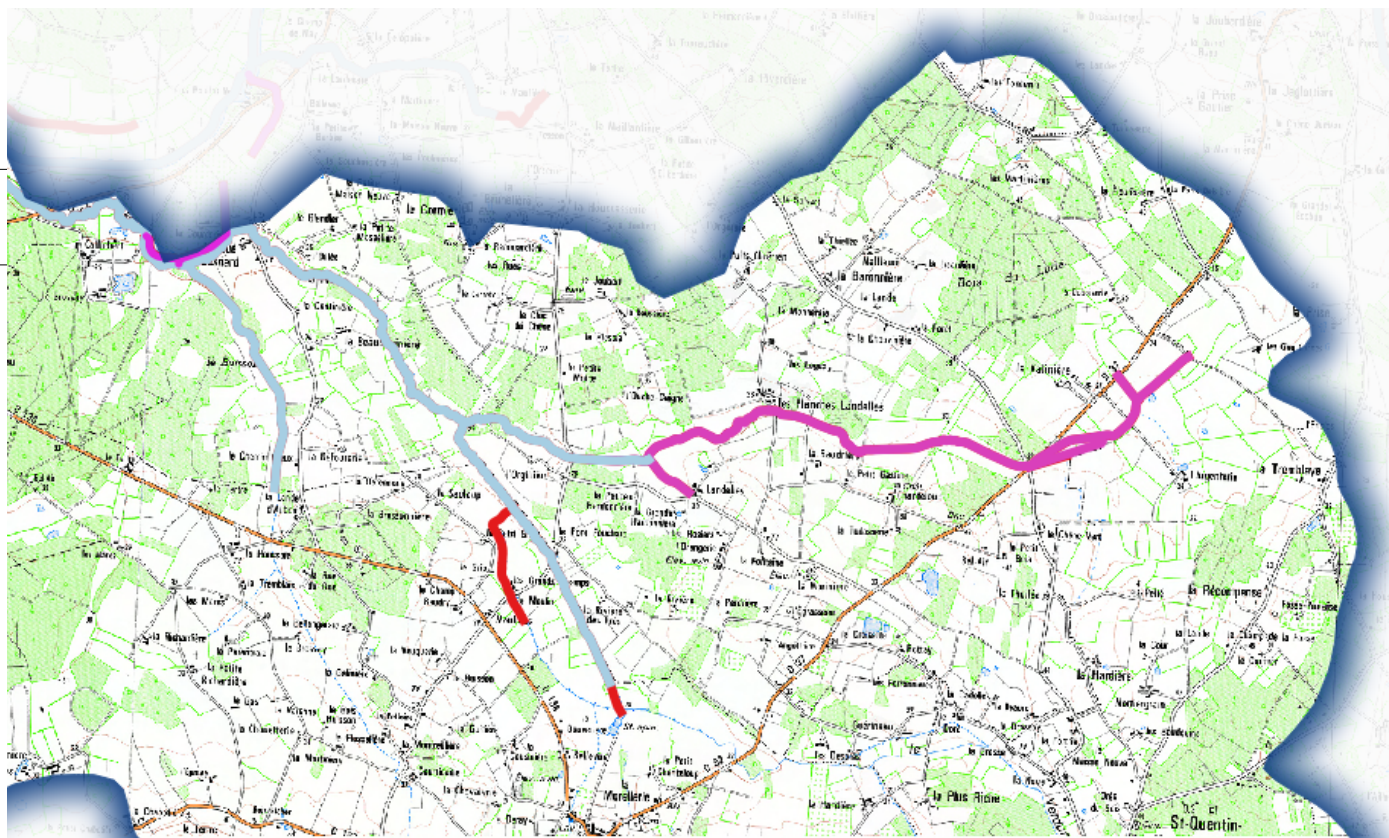

Linéaire total à expertiser: **5,8 kms**

Linéaire expertisé au 01/01/2022: **4,9 kms**

Linéaire proposé au reclassement en cours d'eau: **0 kms**

Pourcentage de reclassement sur le bassin versant au 01/01/2022: **0 %**

Bilan sur le bassin versant de l'Argance

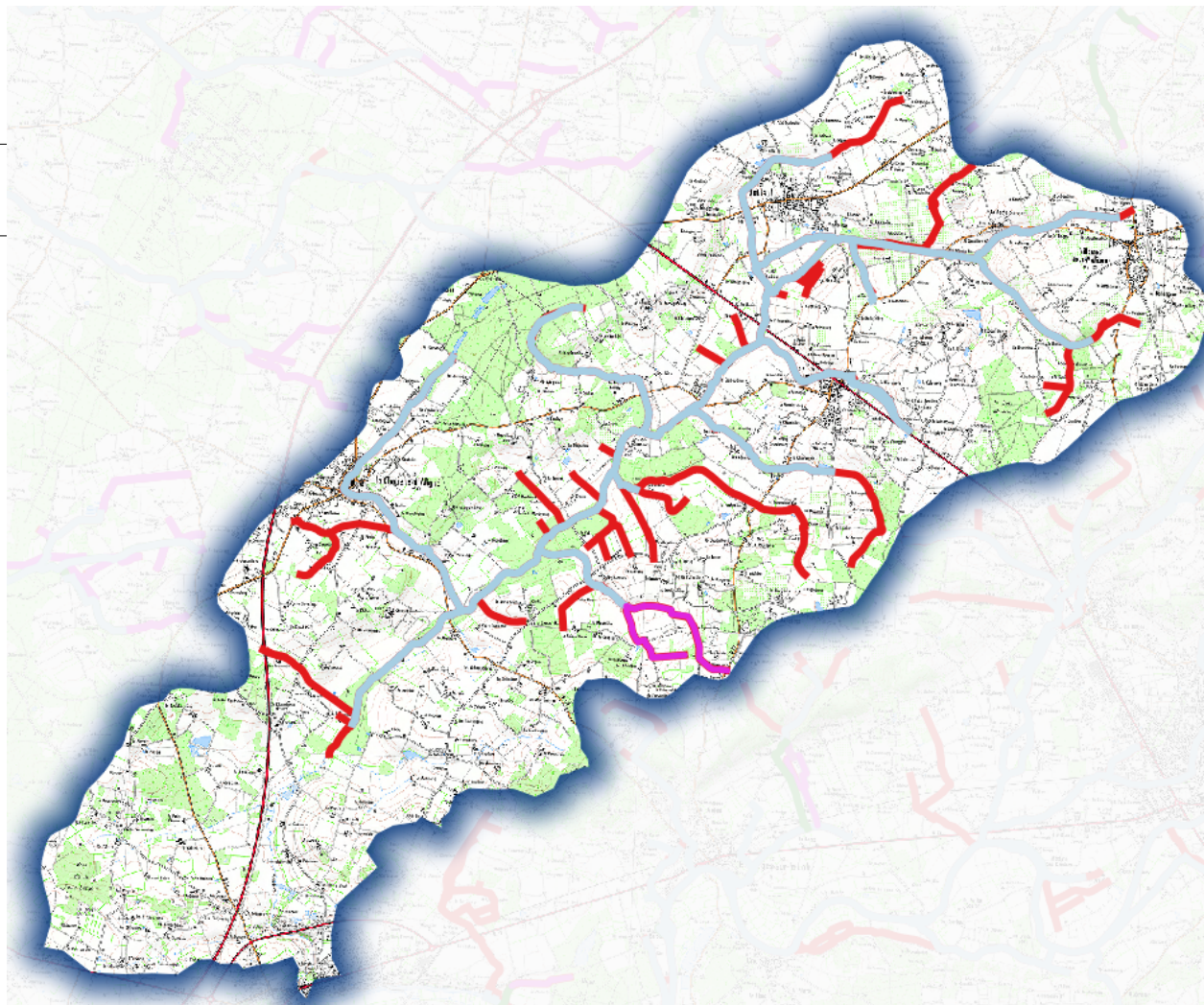

Linéaire total à expertiser: **28 kms**

Linéaire expertisé
au 01/01/2022: **3,2 kms**

Linéaire proposé au reclassement
en cours d'eau: **0 kms**

Pourcentage de reclassement
sur le bassin versant au
01/01/2022: **0 %**

Bilan des expertises réalisées au 1^{er} janvier 2022



Linéaire total expertisé bassins versants prioritisés: 63,7 kms

Linéaire total expertisé expertises ponctuelles: 46 kms

- **11,8 kms** proposés au reclassement en cours d'eau
- **34,2 kms** proposés au déclassement (fossé, talweg...)

Linéaire total expertisés en 2021: 109,7 kms

Bassins versants prioritisés en 2022

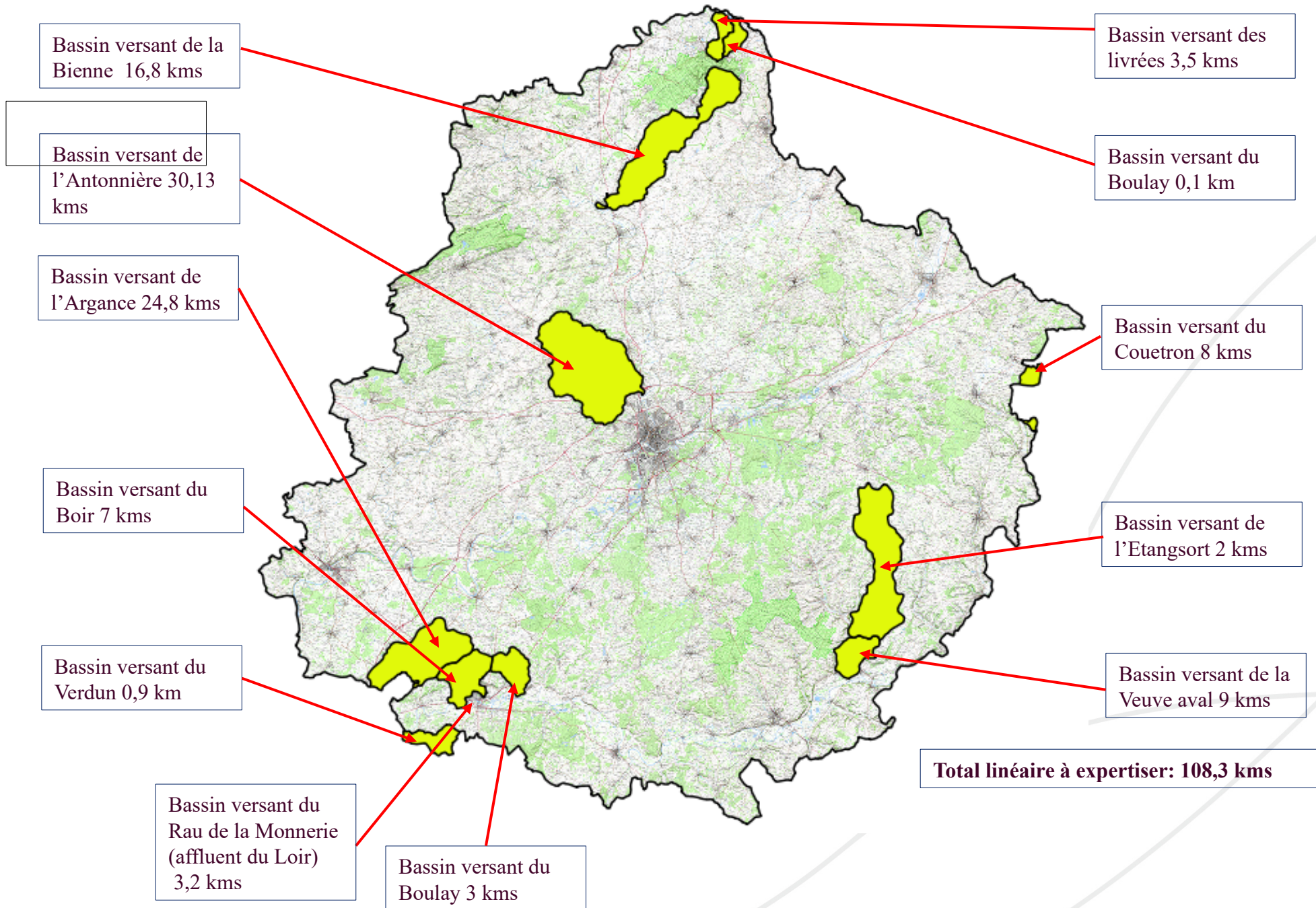

Merci de votre attention

