

Données générales

Date :	12/06/2023	limites du tronçon	données GPS		
Opérateur (s) et organisme :	OFB		X (en dd)	Y (en dd)	n°
A LEFEUVRE		aval			
Commune : La Bazoge		amont			

Conditions d'observation :
 < 8j sans pluies (10 mm dans les 8 jours) > 8j sans pluies

Lieu-dit : Les Talus

Nom usuel (si information) L'Antonnière

n° photos :

Référentiel cartographique actuel : Scan 25 IGN (Année :) BD TOPO Orthophotoplan + MNT BCAE

Critères de qualification des COURS D'EAU (cumulatifs)
Alimentation par une source

<input checked="" type="checkbox"/> OUI <input type="checkbox"/> NON <input type="checkbox"/> Indéterminé	Type de source : 1) Ponctuelle : <input type="checkbox"/> fontaine <input type="checkbox"/> lavoi <input type="checkbox"/> mar <input type="checkbox"/> plan d'eau <input type="checkbox"/> mouillè <input checked="" type="checkbox"/> émergence clairement identifiée 2) Diffuse : <input type="checkbox"/> zone drainée <input type="checkbox"/> prairie humide <input type="checkbox"/> zone humide <input type="checkbox"/> bois humide Autres :
---	---

Débit suffisant une majeure partie de l'année

<input type="checkbox"/> OUI <input type="checkbox"/> NON <input checked="" type="checkbox"/> Indéterminé	Fréquence d'écoulement : <input type="checkbox"/> permanent <input type="checkbox"/> intermittent <input checked="" type="checkbox"/> indéterminé
---	---

Lit naturel à l'origine

<input type="checkbox"/> OUI <input type="checkbox"/> NON <input checked="" type="checkbox"/> Indéterminé	Information historique <input type="checkbox"/> Cassir <input type="checkbox"/> Cadastre napoléonien <input type="checkbox"/> Etat maj <input type="checkbox"/> Autre:
---	--

Cas particuliers : Critères supplémentaires
Berges supérieures à 10cm

<input checked="" type="checkbox"/> OUI <input type="checkbox"/> NON
--

Substrat diversifié et différencié

<input type="checkbox"/> OUI <input checked="" type="checkbox"/> NON
--

Continuité Amont/ Aval

<input checked="" type="checkbox"/> OUI <input type="checkbox"/> NON
--

Vie aquatique

<input checked="" type="checkbox"/> OUI <input type="checkbox"/> NON <input type="checkbox"/> Indéterminé <input type="checkbox"/> poisson : <input checked="" type="checkbox"/> macroinvertébré : <input type="checkbox"/> végétation inféodée aux milieux aquatiques

Statut (cf logigramme)

 Statut déterminé grâce à : Critères cumulatifs (Grille 1) Critères supplémentaires (Grille 2)
 COURS D'EAU COURS D'EAU ENTERRE
 TALWEG FOSSE AUTRE:
 si doute , renouveler cette démarche à une période hydrologique ultérieure

Ident_OFB:C23_061; C23_062 et C23_063

Photographies / Carte

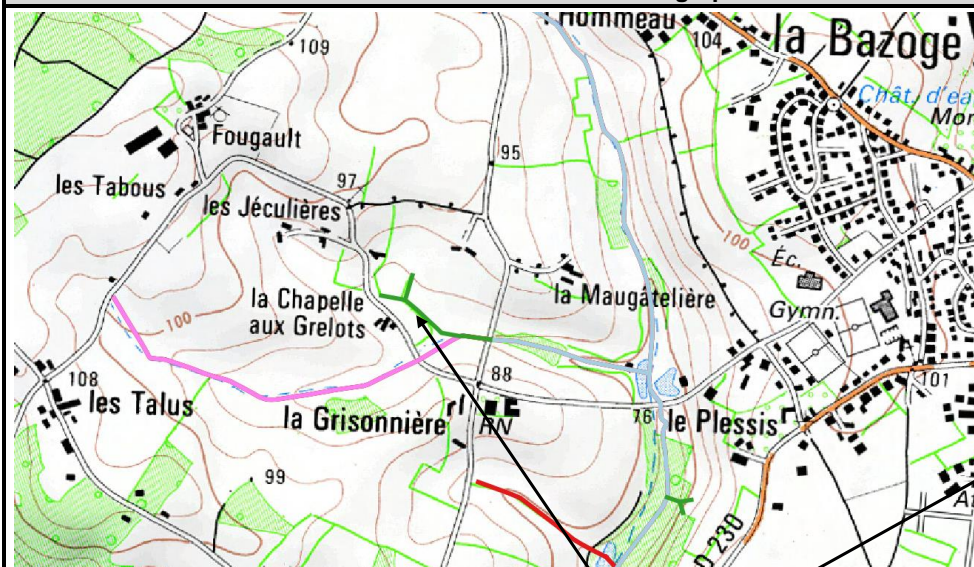

- Tronçon à déclasser (fossé ou cours d'eau remblayé)
- Tronçon à classer comme cours d'eau
- Tronçon restant à expertiser
- Cours d'eau

Localisation et vue de l'écoulement expertisé



Portion proposée au reclassement en fossé

Conclusion

Cet écoulement prend sa source au droit de 2 émergence situées dans une prairie humide.
Le reste des tronçons expertisés correspondent à des fossés alimentés exclusivement lors de périodes pluvieuses.