

Données générales

Date :	<input type="text" value="07/05/2023"/>	limites du tronçon	données GPS		
Opérateur (s) et organisme :	<input type="text" value="OFB"/>		X (en dd)	Y (en dd)	n°
<input type="text" value="A LEFEUVRE"/>		aval			
Commune :	<input type="text" value="Grandchamp"/>	amont			
Lieu-dit :	<input type="text" value="Fleurs"/>	Conditions d'observation :			
Nom usuel (si information) :	<input type="text" value="La Bienne"/>	<input checked="" type="checkbox"/> < 8j sans pluies (10 mm dans les 8 jours) <input type="checkbox"/> > 8j sans pluies			
Référentiel cartographique actuel :		<input checked="" type="checkbox"/> Scan 25 IGN (Année :) <input type="checkbox"/> BD TOPO <input type="checkbox"/> Orthophotoplan + MNT <input type="checkbox"/> BCAE			
Conditions d'observation :					
<input checked="" type="checkbox"/> < 8j sans pluies (10 mm dans les 8 jours) <input type="checkbox"/> > 8j sans pluies					
n° photos : <input type="text"/>					

Critères de qualification des COURS D'EAU (cumulatifs)
Alimentation par une source

<input checked="" type="checkbox"/> OUI <input type="checkbox"/> NON <input type="checkbox"/> Indéterminé	Type de source : 1) Ponctuelle : <input type="checkbox"/> fontaine <input type="checkbox"/> lavoi <input type="checkbox"/> mare <input type="checkbox"/> plan d'eau <input type="checkbox"/> mouillère <input checked="" type="checkbox"/> émergence clairement identifiée 2) Diffuse : <input type="checkbox"/> zone drainée <input type="checkbox"/> prairie humide <input type="checkbox"/> zone humide <input type="checkbox"/> bois humide Autres :
---	--

Débit suffisant une majeure partie de l'année

<input checked="" type="checkbox"/> OUI <input type="checkbox"/> NON <input type="checkbox"/> Indéterminé	Fréquence d'écoulement : <input checked="" type="checkbox"/> permanent <input type="checkbox"/> intermittent <input type="checkbox"/> indéterminé
---	---

Lit naturel à l'origine

<input type="checkbox"/> OUI <input type="checkbox"/> NON <input checked="" type="checkbox"/> Indéterminé	Information historique <input type="checkbox"/> Cassin <input type="checkbox"/> Cadastre napoléonien <input type="checkbox"/> Etat maj <input type="checkbox"/> Autre: <input type="text"/>
---	---

Cas particuliers : Critères supplémentaires
Berges supérieures à 10cm

<input checked="" type="checkbox"/> OUI	<input type="checkbox"/> NON
---	------------------------------

Substrat diversifié et différencié

<input checked="" type="checkbox"/> OUI	<input type="checkbox"/> NON
---	------------------------------

Continuité Amont/ Aval

<input checked="" type="checkbox"/> OUI	<input type="checkbox"/> NON
---	------------------------------

Vie aquatique

<input checked="" type="checkbox"/> OUI <input type="checkbox"/> NON <input type="checkbox"/> Indéterminé <input type="checkbox"/> poisson : <input checked="" type="checkbox"/> macroinvertébré : <input checked="" type="checkbox"/> végétation inféodée aux milieux aquatiques
--

Statut (cf logigramme)

Statut déterminé grâce à : Critères cumulatifs (Grille 1) Critères supplémentaires (Grille 2)

<input checked="" type="checkbox"/> COURS D'EAU	<input type="checkbox"/> COURS D'EAU ENTERRE
<input type="checkbox"/> TALWEG	<input type="checkbox"/> FOSSE <input type="checkbox"/> AUTRE:

si doute , renouveler cette démarche à une période hydrologique ultérieure

Ident_OFB:C23_018

Photographies / Carte

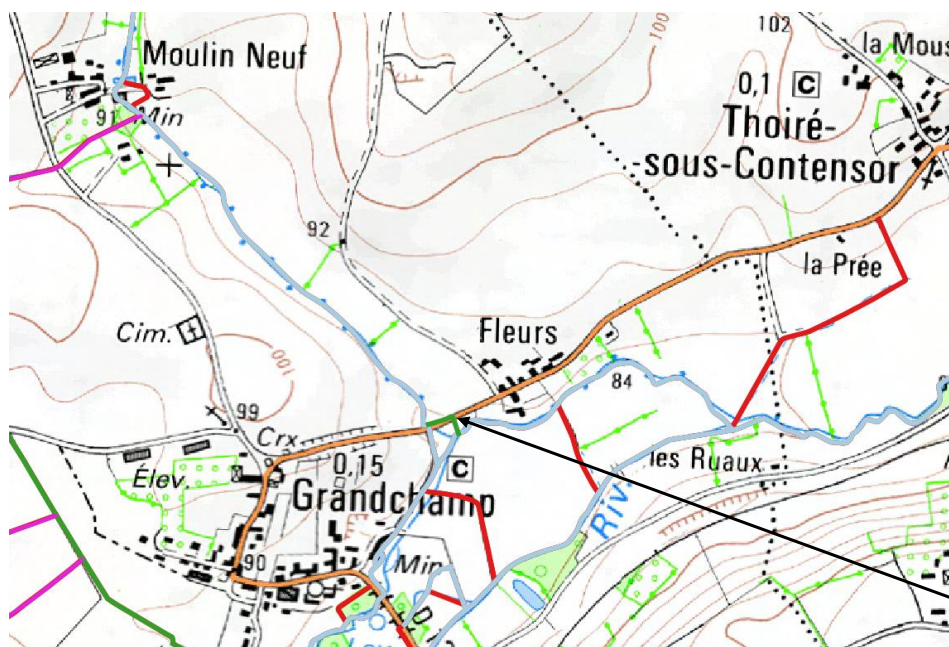

- Tronçon à déclasser (fossé ou cours d'eau remblayé)
- Tronçon à classer comme cours d'eau
- Tronçon restant à expertiser
- Cours d'eau

Localisation et vue du tronçon expertisé



Sortie du plan d'eau



Conclusion

Ce tronçon correspond à une dérivation du cours d'eau pour alimenter un bassin d'ornement, qui rejoint ensuite le bief du Moulin de GrandChamp. Une seconde alimentation est également visible pour le trop plein du plan d'eau présent en amont de la route.