

Données générales

Date :	10/06/2023	limites du tronçon	données GPS		
Opérateur (s) et organisme :	OFB		X (en dd)	Y (en dd)	n°
A LEFEUVRE					
Commune :	Noyen-sur-Sarthe	aval			
Lieu-dit :	Les Merceries	amont			
Nom usuel (si information) :	La Sarthe	Conditions d'observation : <input type="checkbox"/> < 8j sans pluies (10 mm dans les 8 jours) <input checked="" type="checkbox"/> > 8j sans pluies n° photos : <input type="text"/>			
Référentiel cartographique actuel : <input checked="" type="checkbox"/> Scan 25 IGN (Année :) <input checked="" type="checkbox"/> BD TOPO <input type="checkbox"/> Orthophotoplan + MNT <input type="checkbox"/> BCAE					

Critères de qualification des COURS D'EAU (cumulatifs)

Alimentation par une source	
<input checked="" type="checkbox"/> OUI <input type="checkbox"/> NON <input type="checkbox"/> Indéterminé	Type de source : 1) Ponctuelle : <input type="checkbox"/> fontaine <input type="checkbox"/> lavoir <input type="checkbox"/> mare <input checked="" type="checkbox"/> plan d'eau <input type="checkbox"/> mouillèr <input type="checkbox"/> émergence clairement identifiée 2) Diffuse : <input checked="" type="checkbox"/> zone drainée <input type="checkbox"/> prairie humide <input type="checkbox"/> zone humide <input type="checkbox"/> bois humide Autres :
Débit suffisant une majeure partie de l'année	
<input type="checkbox"/> OUI <input type="checkbox"/> NON <input checked="" type="checkbox"/> Indéterminé	Fréquence d'écoulement : <input type="checkbox"/> permanent <input type="checkbox"/> intermitent <input checked="" type="checkbox"/> indéterminé
Lit naturel à l'origine	
<input checked="" type="checkbox"/> OUI <input type="checkbox"/> NON <input type="checkbox"/> Indéterminé	Information historique <input type="checkbox"/> Cassin <input type="checkbox"/> Cadastre napoléonien <input type="checkbox"/> Etat maj <input checked="" type="checkbox"/> Autre: <input type="text" value="Photos"/>

Cas particuliers : Critères supplémentaires

Berges supérieures à 10cm	
<input checked="" type="checkbox"/> OUI	<input type="checkbox"/> NON
Substrat diversifié et différencié	
<input checked="" type="checkbox"/> OUI	<input checked="" type="checkbox"/> NON
Continuité Amont/ Aval	
<input checked="" type="checkbox"/> OUI	<input type="checkbox"/> NON
Vie aquatique	
<input checked="" type="checkbox"/> OUI	<input type="checkbox"/> NON <input type="checkbox"/> Indéterminé
<input type="checkbox"/> poisson : <input type="checkbox"/> macroinvertébré : <input checked="" type="checkbox"/> végétation inféodée aux milieux aquatiques	

Statut (cf logigramme)

Statut déterminé grâce à : Critères cumulatifs (Grille 1) Critères supplémentaires (Grille 2)

COURS D'EAU COURS D'EAU ENTERRE
 TALWEG FOSSE AUTRE:
 si doute , renouveler cette démarche à une période hydrologique ultérieure

Ident_OFB:HC23_032; HC23_033; HC23_034; HC23_035; HC23_036; HC23_037; HC23_038 et HC23_039

Photographies / Carte

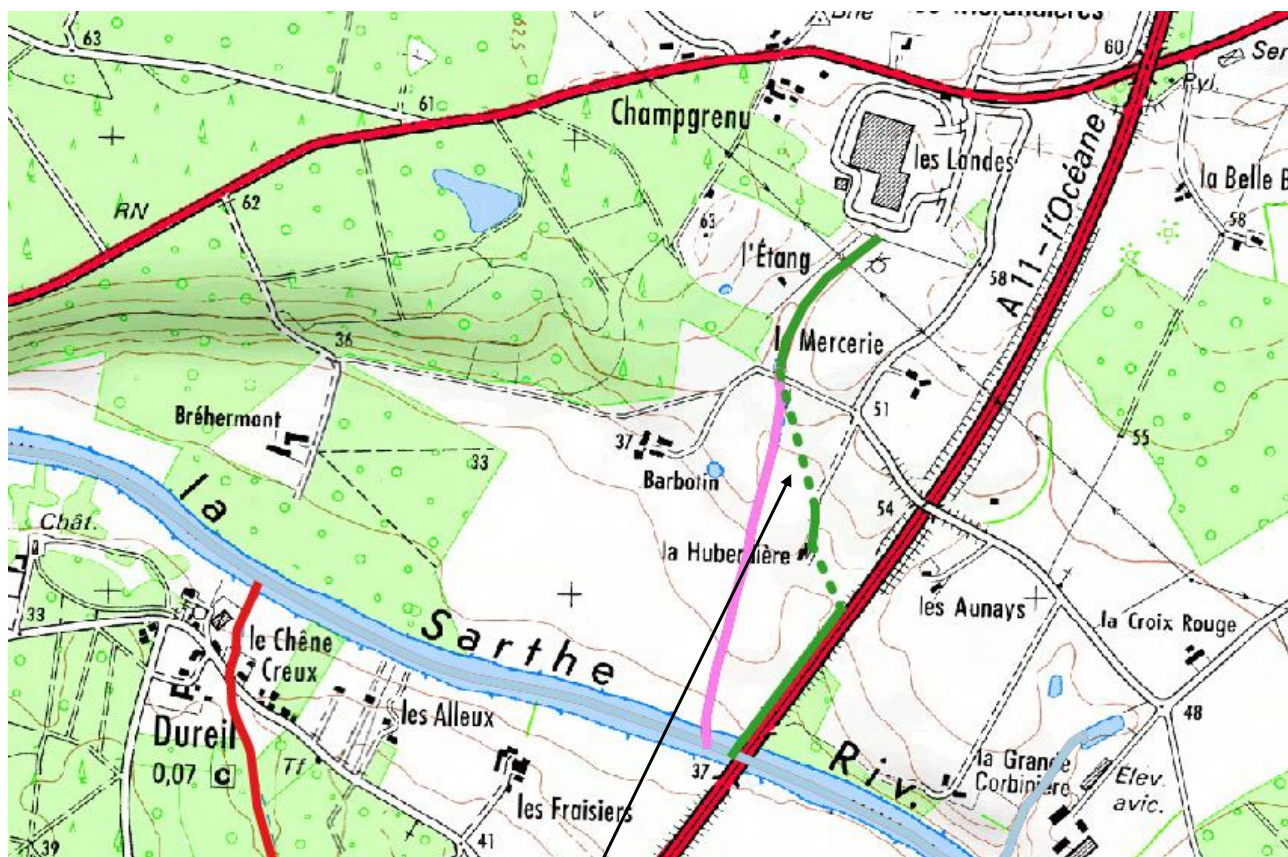

- Tronçon à déclasser (fossé ou cours d'eau remblayé)
- Tronçon à classer comme cours d'eau
- Tronçon restant à expertiser
- Cours d'eau

Localisation et vue de l'écoulement expertisé

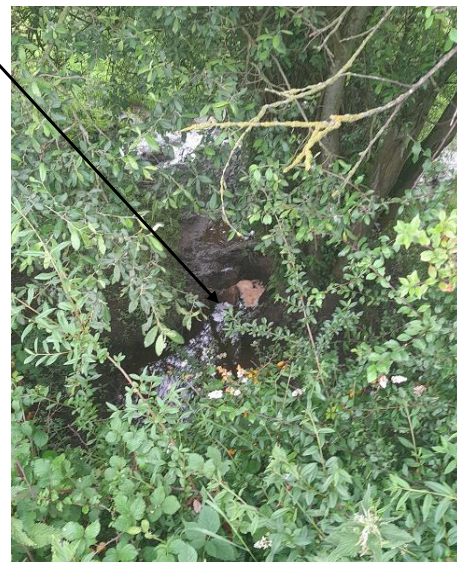

Conclusion

Le tronçon expertisé prend sa source en aval immédiat d'une zone d'activité. Il reçoit sans doute les eaux de ruissellement de cette zone mais est alimenté également par une prairie humide. Son tracé est légèrement visible historiquement sur les anciennes photos aériennes. Il traverse ensuite une zone humide et une mare avant d'être busé sous une culture. Il alterne ensuite portion busée, à ciel ouvert et déplacement du lit en bordure de l'autoroute avant de confluer avec la Sarthe.