

Données générales

Date :	24/04/2023	limites du tronçon	données GPS		
Opérateur (s) et organisme :	OFB		X (en dd)	Y (en dd)	n°
A LEFEUVRE					
Commune :	La Suze-sur-Sarthe	aval			
Lieu-dit :	Les Fontenelles	amont			
Nom usuel (si information) :	La Sarthe	Conditions d'observation :			
		<input checked="" type="checkbox"/> < 8j sans pluies (10 mm dans les 8 jours) <input type="checkbox"/> > 8j sans pluies			
		n° photos : <input type="text"/>			
Référentiel cartographique actuel : <input checked="" type="checkbox"/> Scan 25 IGN (Année :) <input type="checkbox"/> BD TOPO <input checked="" type="checkbox"/> Orthophotoplan + MNT <input type="checkbox"/> BCAE					

Critères de qualification des COURS D'EAU (cumulatifs)

Alimentation par une source	
<input checked="" type="checkbox"/> OUI <input type="checkbox"/> NON <input type="checkbox"/> Indéterminé	Type de source : 1) Ponctuelle : <input type="checkbox"/> fontaine <input type="checkbox"/> lavoir <input checked="" type="checkbox"/> mare <input type="checkbox"/> plan d'eau <input type="checkbox"/> mouillère <input checked="" type="checkbox"/> émergence clairement identifiée 2) Diffuse : <input type="checkbox"/> zone drainée <input checked="" type="checkbox"/> prairie humide <input checked="" type="checkbox"/> zone humide <input type="checkbox"/> bois humide Autres :
Débit suffisant une majeure partie de l'année	
<input checked="" type="checkbox"/> OUI <input type="checkbox"/> NON <input type="checkbox"/> Indéterminé	Fréquence d'écoulement : <input checked="" type="checkbox"/> permanent <input type="checkbox"/> intermitent <input type="checkbox"/> indéterminé
Lit naturel à l'origine	
<input checked="" type="checkbox"/> OUI <input type="checkbox"/> NON <input type="checkbox"/> Indéterminé	Information historique <input type="checkbox"/> Cassin <input type="checkbox"/> Cadastre napoléonien <input checked="" type="checkbox"/> Etat maj <input type="checkbox"/> Autre: <input type="text"/>

Cas particuliers : Critères supplémentaires

Berges supérieures à 10cm	
<input checked="" type="checkbox"/> OUI	<input type="checkbox"/> NON
Substrat diversifié et différencié	
<input checked="" type="checkbox"/> OUI	<input type="checkbox"/> NON
Continuité Amont/ Aval	
<input checked="" type="checkbox"/> OUI	<input type="checkbox"/> NON
Vie aquatique	
<input checked="" type="checkbox"/> OUI	<input type="checkbox"/> NON <input type="checkbox"/> Indéterminé
<input type="checkbox"/> poisson : <input checked="" type="checkbox"/> macroinvertébré : <input checked="" type="checkbox"/> végétation inféodée aux milieux aquatiques	

Statut (cf logigramme)

Statut déterminé grâce à : Critères cumulatifs (Grille 1) Critères supplémentaires (Grille 2)

COURS D'EAU COURS D'EAU ENTERRE
 TALWEG FOSSE AUTRE:
 si doute , renouveler cette démarche à une période hydrologique ultérieure

Ident_OFB:HC23_021; HC23_022; HC23_023; HC23_024; HC23_025 et HC23_026

Photographies / Carte

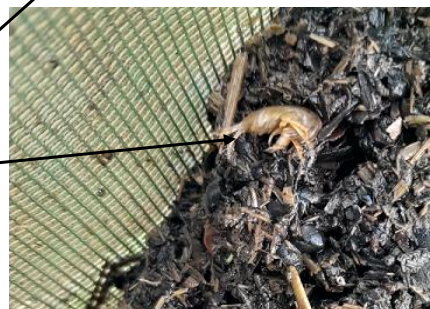
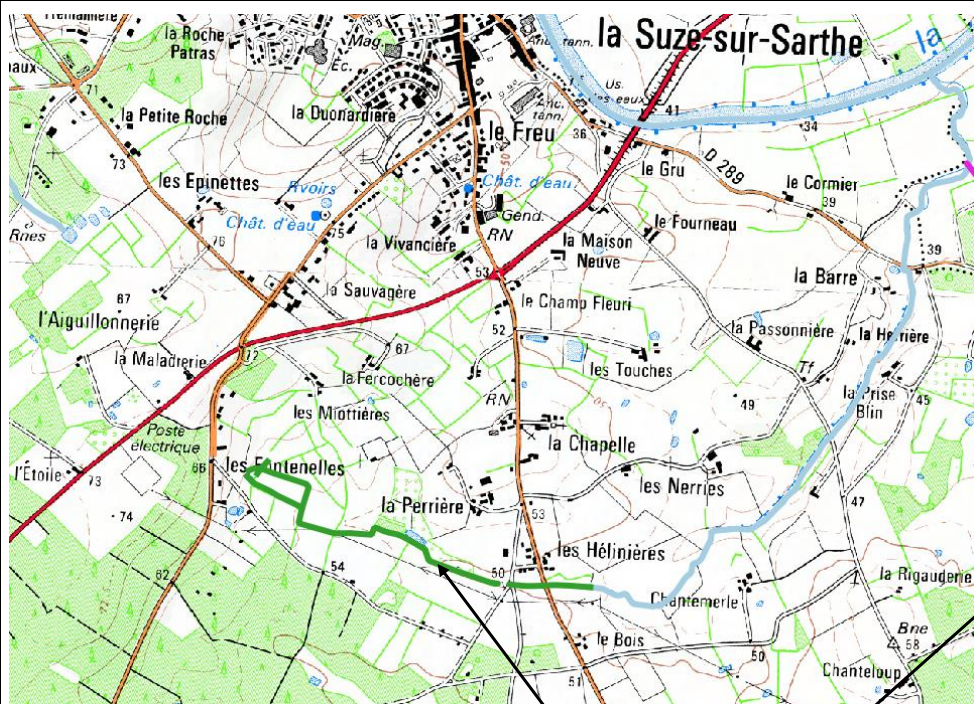

Localisation et vue de l'écoulement expertisé



Conclusion

Le linéaire expertisé possède les caractéristiques d'un cours d'eau. Il prend sa source au droit du trop plein d'une mare, d'émergence et d'une zone humide. Selon les dires de plusieurs riverains, il présente un écoulement toute l'année. Son tracé est visible sur les cartes d'Etat Major. Il conflue avec la Sarthe en amont de l'agglomération de la Suze-sur-Sarthe.