

Données générales				
Date : 19/05/2020	limites du tronçon	données GPS		
Opérateur (s) et organisme : LIGOT, SARRY, OFB 72		X (en dd)	Y (en dd)	n°
		aval		
Commune : Saint Vincent du Lorouër	amont	47.817059	0.427780	
Conditions d'observation :				
Lieu-dit : Sermaise	<input type="checkbox"/> < 8j sans pluies (10 mm dans les 8 jours) <input checked="" type="checkbox"/> > 8j sans pluies			
Nom usuel (si information) : Troncon amont nord "Ruisseau de la fontaines n° photos :				
Référentiel cartographique actuel : <input type="checkbox"/> Scan 25 IGN (Année :) <input type="checkbox"/> BD TOPO <input checked="" type="checkbox"/> Orthophotoplan + MNT				
Critères de qualification des COURS D'EAU (cumulatifs)				
Alimentation par une source				
<input checked="" type="checkbox"/> OUI <input type="checkbox"/> NON <input type="checkbox"/> Indéterminé	Type de source : 1) Ponctuelle : <input type="checkbox"/> fontaine <input type="checkbox"/> lavoir <input type="checkbox"/> mare <input type="checkbox"/> plan d'eau <input type="checkbox"/> mouillère <input checked="" type="checkbox"/> émergence clairement identifiée 2) Diffuse : <input type="checkbox"/> zone drainée <input type="checkbox"/> prairie humide <input type="checkbox"/> zone humide <input type="checkbox"/> bois humide Autres :			
Débit suffisant une majeure partie de l'année				
<input checked="" type="checkbox"/> OUI <input type="checkbox"/> NON <input type="checkbox"/> Indéterminé	Fréquence d'écoulement : <input checked="" type="checkbox"/> permanent <input type="checkbox"/> intermittent <input type="checkbox"/> indéterminé			
Lit naturel à l'origine				
<input type="checkbox"/> OUI <input type="checkbox"/> NON <input checked="" type="checkbox"/> Indéterminé	Information historique : <input type="checkbox"/> Cassini <input type="checkbox"/> Cadastre napoléonien <input type="checkbox"/> Etat major <input type="checkbox"/> Autre :			
Cas particuliers : Critères supplémentaires				
Berges supérieures à 10cm				
<input checked="" type="checkbox"/> OUI	<input type="checkbox"/> NON			
Substrat diversifié et différencié				
<input checked="" type="checkbox"/> OUI	<input type="checkbox"/> NON			
Continuité Amont/ Aval				
<input type="checkbox"/> OUI	<input type="checkbox"/> NON			
Vie aquatique				
<input checked="" type="checkbox"/> OUI	<input type="checkbox"/> NON	<input type="checkbox"/> Indéterminé		
<input checked="" type="checkbox"/> poisson : écrevisse pieds blancs.....				
<input checked="" type="checkbox"/> macroinvertébrés				
<input type="checkbox"/> végétation inféodée aux milieux aquatiques				
Statut (cf logigramme)				
Statut déterminé grâce à : <input type="checkbox"/> Critères cumulatifs (Grille 1) <input checked="" type="checkbox"/> Critères supplémentaires (Grille 2)				
<input checked="" type="checkbox"/> COURS D'EAU <input type="checkbox"/> COURS D'EAU ENTERRE				
<input type="checkbox"/> TALWEG <input type="checkbox"/> FOSSE				
<input type="checkbox"/> si doute , renouveler cette démarche à une période hydrologique ultérieure				

Commentaires / Photographies

Ce tronçon du cours d'eau karstique "Ruisseau de la Fontaine des Roches" est compris entre la source et la partie déjà classé en cours d'eau sur la carte la préfectorale.

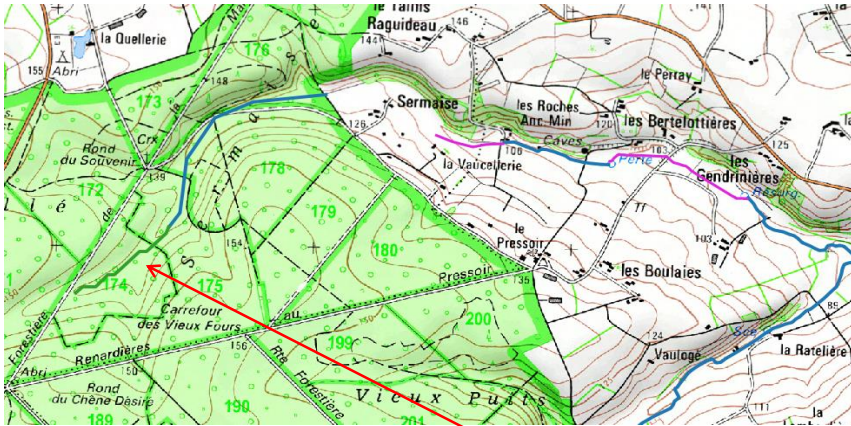

Localisation et vue des sources du ruisseau de la Fontaine des Roches